Bearbeitung: Harald Kolasch

„Chorale St. Antoni"

von Joseph Haydn
aus: Divertimento für Bläserquintett.

Direktion in C

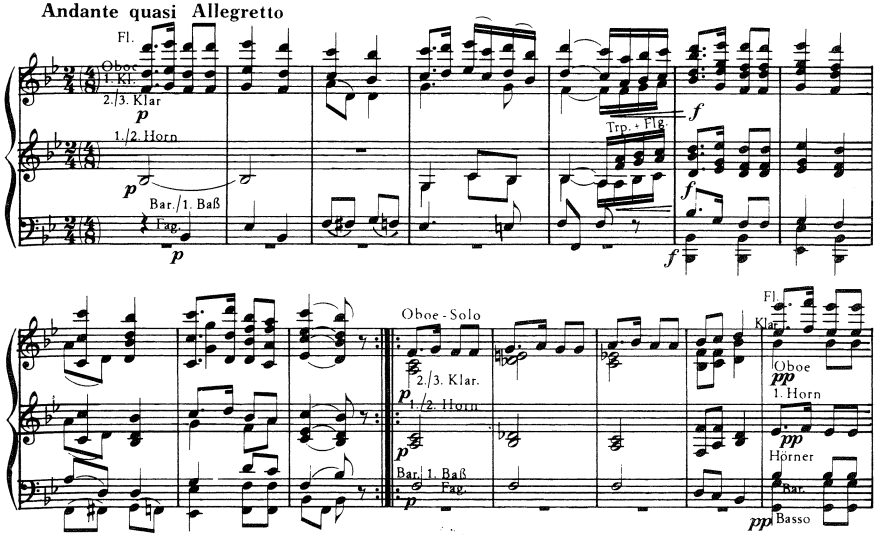

3099 © Copyright 1989 by Musikverlag Wilhelm Halter, Gablonzer Straße 24, D-7500 Karlsruhe 21. Alle Rechte vorbehalten.
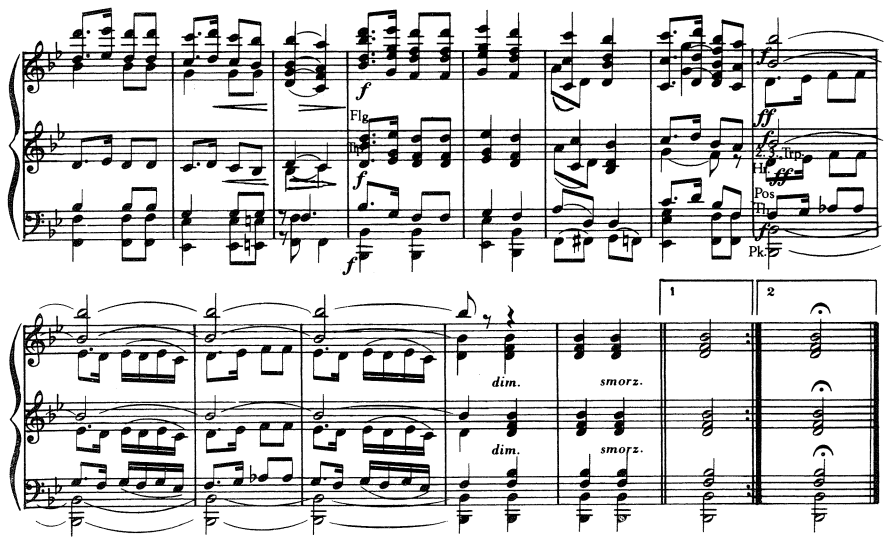
Direktion in C