Derby-Dixie

Musik: Franz Bummerl
Bearbeitung: Hans-Egon Häußer

1. Trompete / 1. Flügelhorn in B^b

Dixie-Marsch (♩ = 112 M.M.)

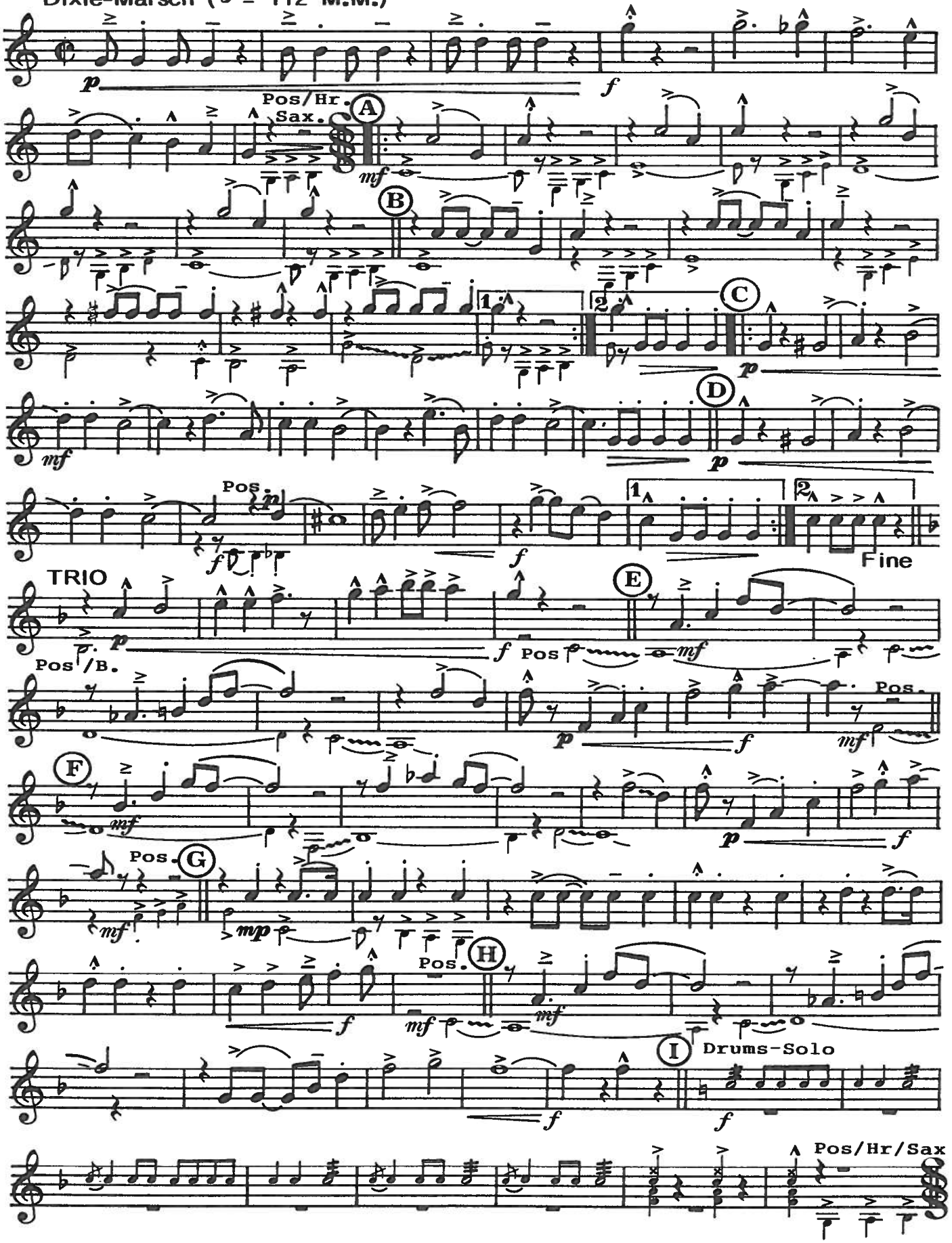

© Copyright by
Alle Rechte vorbehalten

Artikel-Nr. 2206
EWOTON MUSIKVERLAG Elmar Wolf · D-6791 QUEIDERSBACH bei Kaiserslautern