Direktion in C

Zum Abschied

Arrangement: Roland Kreid

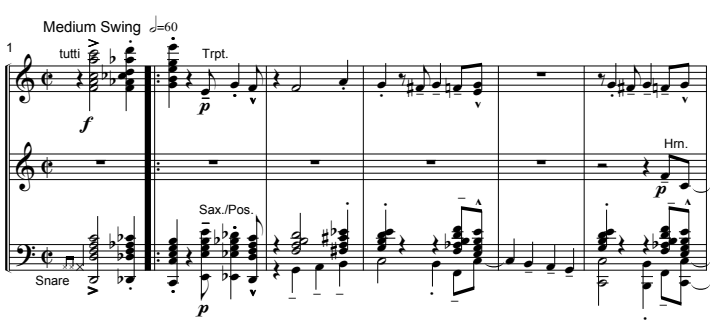

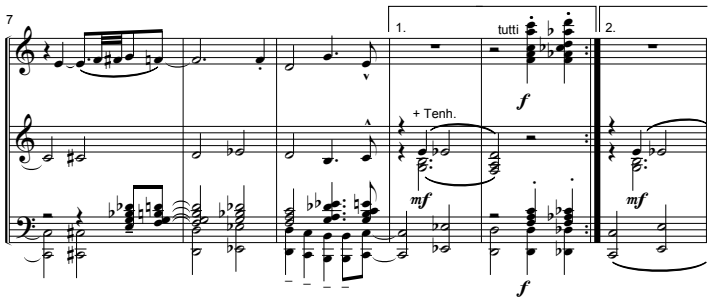

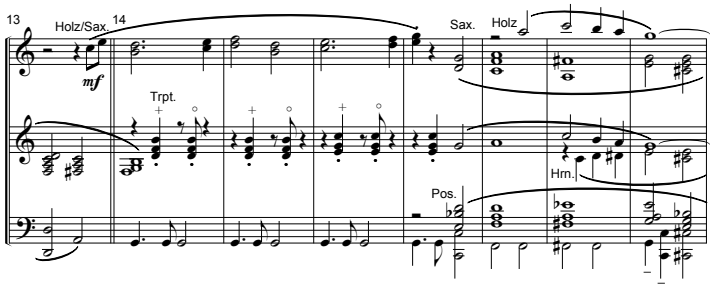

Copyright © 1990 by Musikverlag Kreid, Karlsbad Tel.: 07202 / 1827 e-mail: office-kreid@t-online.de

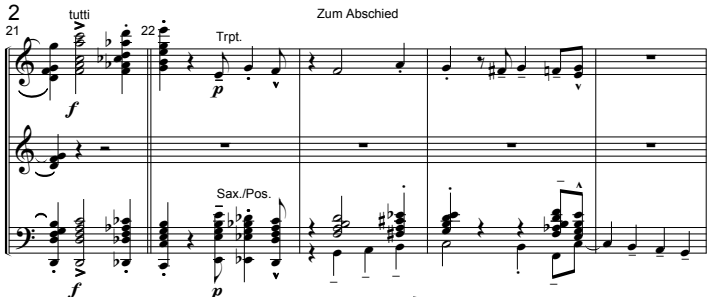

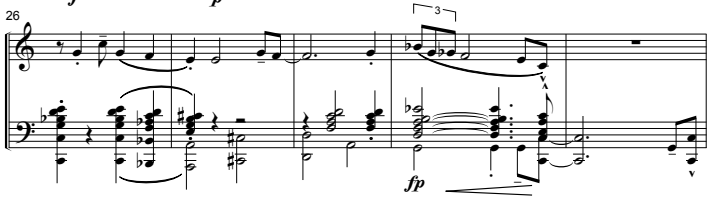

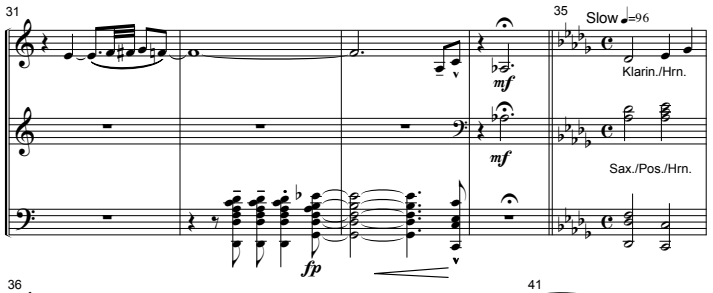

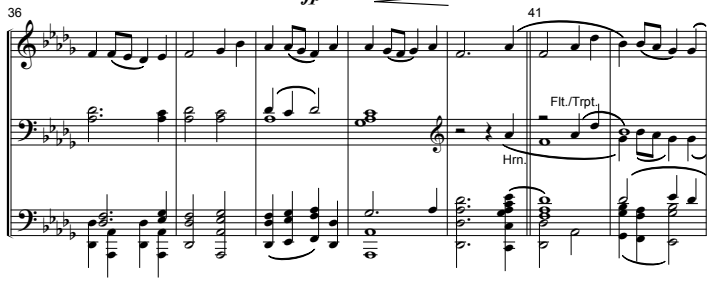

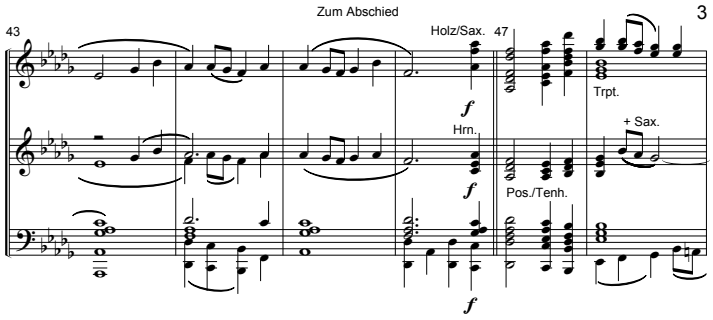

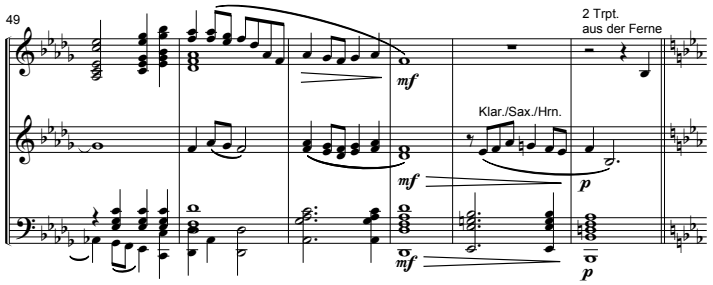

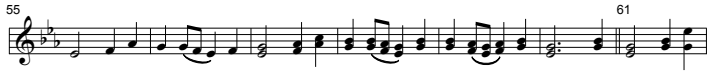

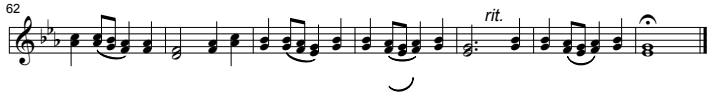

Weitere Kompositionen und Arrangements von Roland Kreid

Keep Swinging Swingmarsch mit integriertem Geburtstagständchen.

Velvet Players Solo für 3 oder 4 Flügelhörner

When The Saints in verschiedenen Stilrichtungen

Musik im Blut Polka

Ballade für Flügelhorn jazziges Solo für Flügelhorn

Big Horn Blues Solo für Baritonsaxofon oder Tuba

Verdi´s Eurotrip Verdi-Melodien im traditionellen Musikstil von Schottland, Österreich, Frankreich, Tschechien und Griechenland.

Wie damals im Mai Medley mit integriertem Salonorchester.

Bad´ner Madln (Karl Komzak) bekannter Walzer neu arrangiert.

Hey Jude Solo für 2 Tenorsaxofone.

Käpt,n James Medley im James Last-Sound.

Schwarzwaldsouvenirs Schwarzwald-Medley mit integrierter Combo.

Schwabylon Medley schwäbischer Lieder, neu harmonisiert, instrumentiert und arrangiert.

Stets präsent Konzertmarsch.

In The Hall Of The Mountain King (Edvard Grieg) Swing-Version.

Wanderlieder - Medley im Happysound.

Swing Lessons Easy Swing - Titel für das gesamte Orchester.

Don´t Leave Me This Way (Communards) Classic Rock - Bearbeitung.

The Swinging Latin Florentiner Der berühmte Florentiner Marsch abwechselnd in Swing und Latin.

Band Connection Big Band und die restlichen Bläser stellen sich separat mit einem Thema vor und verbinden sich dann zu einem großen Blasorchester.

French Cocktail Französische Volkslieder im außergewöhnlichem Arrangement.

Samba Feeling Marching Samba wird zur Jazz Samba

Musikverlag Kreid
Hebelstraße 6
76307 Karlsbad
Tel.: 07202/1827
e-mail: office-kreid@t-online.de