**1. Flügelhorn**

Originalnoten von "Böhmsky7"

# *Wenn Blech erklingt*

Franz Watz

**Polka**

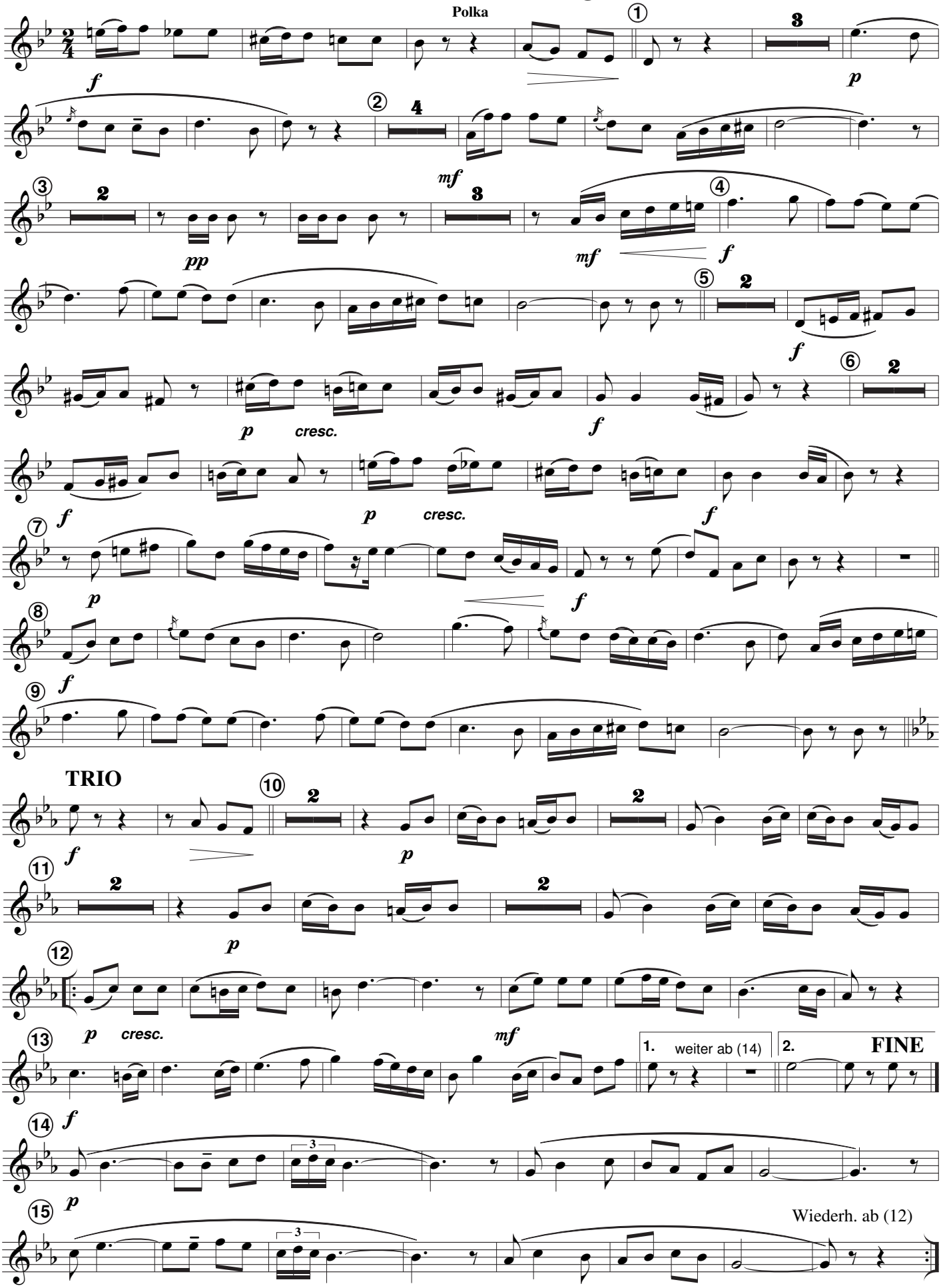


© 2009 by **"KLARUS" Musikverlag,** Inh. Klaus Rustler, Franz-Böhm-Gasse 8**,** D-95643 Tirschenreuth und **HaWe Music**
Alle Rechte vorbehalten! Für alle Länder der Welt! Internet:http:/www.klarus.de/ - e-mail: klarus@klarus.de